



FEUILLE DE ROUTE INFORMATIEFICHE

Lieu <i>Plaats</i>	Livry Gargan (FRA)
Date <i>Datum</i>	14 & 15 oct. 2023
Catégorie <i>Categorie</i>	Epee Hommes Seniors / Degen Herren Seniors Epreuve de référence (ER#1) / Referentie Wedstrijd (ER#1) Epreuve de référence U20 (ER#2) / Referentie Wedstrijd U20 (ER#2)

La délégation des tireurs de la FRBCE sélectionnés sera constituée de la manière suivante
De KBFS delegatie bestaat uit volgende schermers

Jour 1: Epee Hommes Senior Individuel

34

BAKELANDT Maxime BEL VS Confrerie Gent	15 oct. 1994		REYNAERT Joppe BEL VS Confrerie Gent	29 oct. 2004	
LOEMAN Leandro BEL VS Confrerie Gent	21 janv. 2005		JANSSENS William BEL VS Confrerie Gent	23 mai 2001	
HUSSON Geoffroy BEL FF La Maison de l'Escrime	12 févr. 1993		MARTINO Nicola ITA FF La Maison de l'Escrime	5 mai 1988	
DE BOCK Cyrille BEL VS KSSMA Ronse	18 oct. 2005		BAUWELINCK Brieq BEL VS Confrerie Gent	11 mai 2004	
REDNAERS Finian BEL VS SA Jerzy Wozowski	17 juin 2003		VAN DE STEENE Adrian BEL VS Confrerie Gent	27 janv. 2006	
BERNARD Florian BEL FF La Maison de l'Escrime	25 janv. 1991		WAFFELAERT Thibault BEL VS SA Jerzy Wozowski	21 janv. 2006	
COLMANT Cesar BEL FF La Maison de l'Escrime	18 avr. 1993		SAMYN Ward BEL VS SC Parcival Leuven	20 mars 2007	
VERWAAL Crijn BEL VS Confrerie Gent	14 juil. 1999		VERMEREN Simon BEL FF Les Mousquetaires Cinaciens	3 août 2005	
CORVERS Mathis BEL FF CE Charlemagne	27 oct. 2003		SODAN Diego BEL FF La Maison de l'Escrime	11 juil. 1976	
HOUSIEAUX Marc BEL FF La Maison de l'Escrime	8 nov. 1988		AGAMENNONE Edoardo ITA FF La Maison de l'Escrime	7 juil. 1982	
HABRAN Maxime BEL FF CE Braine l'Alleud	4 déc. 2000		LENOIR Vadim BEL FF Les Mousquetaires Cinaciens	21 janv. 2005	
GHYSELS Leo BEL FF La Maison de l'Escrime	4 avr. 1989		FELTZ Flavien BEL FF CRE Arlon	2 août 2006	
TOCH Lars BEL VS Confrerie Gent	22 sept. 2005		RIJMEN Matthias BEL VS SC Parcival Leuven	25 oct. 2006	
FELTZ Maxim BEL FF CRE Arlon	15 nov. 2003		FERIR William BEL VS SC Parcival Leuven	29 janv. 2007	
SOLAROLI DI BRIONA Carlo ITA FF La Maison de l'Escrime, LA Roma Fencing	23 mars 1985		VAN COPPENOLLE Nicolas BEL VS SC Parcival Leuven	13 juin 2006	
OZSVART Barnabas HUN FF La Maison de l'Escrime	2 août 2004		VANDENBERGHE Corto BEL FF CE Charlemagne	19 sept. 2006	
KEMP Nicolas BEL FF CE Braine l'Alleud	11 sept. 2001		COOPER Kendal BEL VS SC Parcival Leuven	16 mai 2006	

Cadre
Kader

FFCEB : Camille YETTOU
VSB : Werner HUYSMANS



Arbitre(s) Scheidsrechter(s)	Charlotte SERMEUS Merlin DERAMAIX
Informations pratiques Praktische informatie	Cf. Note de l'organisateur <i>Zie uitnodiging van de organisatie</i>

Logistique - Logistiek

Les tireurs organisent et assurent leur déplacement par leurs propres moyens. A titre d'information, les fédérations (FRBCE, FFCEB et VSB) préconisent les dispositions suivantes.

De schermers organiseren en betalen hun eigen reis. Ter informatie beveelen de Federaties (KBFS, VSB en FFCEB) de volgende regelingen aan :

Hébergement Overnachting	B&B HOTEL Paris Nord Villepinte Les Mousseaux Sud Rue Jean Fourgeaud, 93420 Villepinte, France
Transport Vervoer	Transport routier – Wegvervoer

Inlichtingen - Informations

Formalités Documenten	Passeport ou carte d'identité en cours de validité obligatoire Geldig paspoort of geldige identiteitskaart vereist
Matériel Materiaal	https://www.ffescrime.fr/wp-content/uploads/2023/07/RS-Regles_Techniques_241022.pdf
Remarques Opmerkingen	<ul style="list-style-type: none">• Le cadre sportif est la personne vers qui se tourner en cas de problème lors de la compétition• Être présent à la salle de compétition au minimum 1H15 avant le début de la compétition• Pas de coaching pour des matchs belgo-belges• <i>De kader (trainer) is de persoon tot wie je je moet wenden in geval van problemen tijdens de wedstrijd.</i>• <i>Minstens 1 uur 15 minuten voor het begin van de wedstrijd aanwezig zijn in de wedstrijdhal.</i>• Geen coaching voor matchs tussen Belgische schermers

Coupe Jean Moret 2023

Epreuve Nationale

Epée Homme Sénior

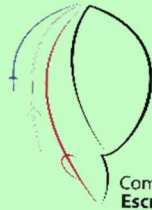

Comité Départemental 93
Escrime

SIGNALISATION
JCB 
CAUTION 6. SÉCURISATION sans P. au rouliers

FÉDÉRATION FRANÇAISE
ESCRIME

Royal 
Escrime

LIVRY
ESCRIME
GARGAN

CIC



ARC Asso
www.arcasso.fr

iad

ÇA FAIT DU BIEN À L'IMMOBILIER

Axel DUVERGER

06 98 40 13 43 / Axel.duverger@iadfrance.fr

ESCRIME —
ÎLE — DE
— FRANCE **-EST**

Samedi 14 et Dimanche 15 Octobre
2023
Au Parc des Sports AMV



Coupe Jean Moret 2023

Epreuve Nationale Sénior Epée Masculine

SAMEDI 14 et DIMANCHE 15 OCTOBRE 2023

REGLEMENT

Lieu :

**Parc des Sports Alfred Marcel Vincent,
43 Avenue du Maréchal Leclerc, 93190 Livry-Gargan**

[Lien Google Maps](#)

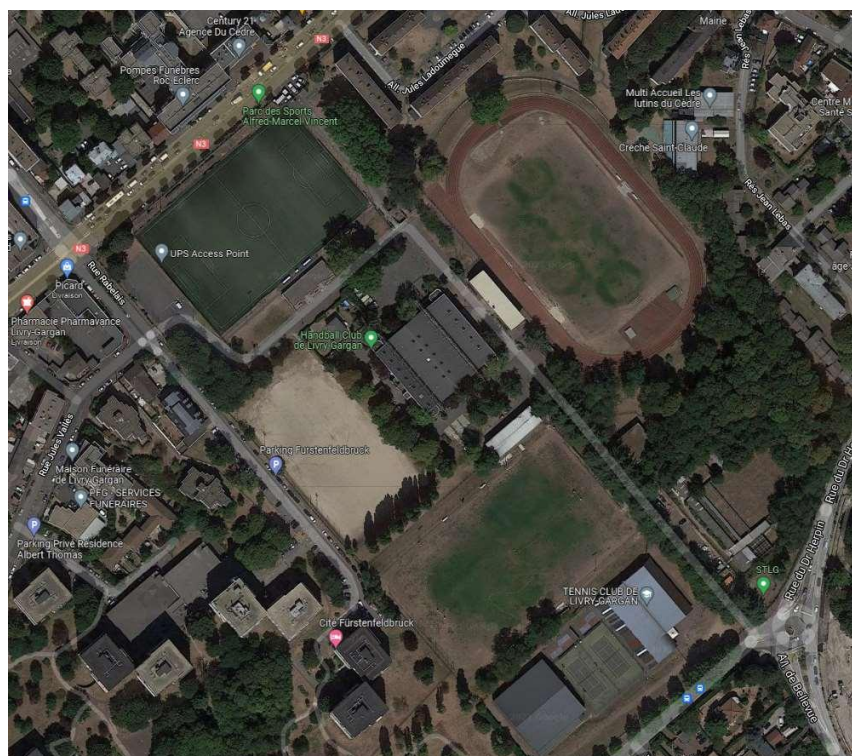

[Plan de la Ville en PDF](#)

Accès :

En voiture

- ✓ Par le périphérique, sortir Porte de Pantin, prendre la RN3 direction Meaux.
- ✓ Par la A104, sortie RN3/Bobigny, puis direction Mairie de Livry-Gargan, Centre-Ville.
- ✓ Par la A3, sortie RN3/Bondy, puis direction Mairie de Livry-Gargan, Centre-Ville.
- ✓ Parking à l'intérieur du complexe sportif (prévoir d'arriver en avance car peu de places)

Transport en commun (pour renseignements www.ratp.fr et voir plan joint)

- ✓ **Métro ligne 5** (direction Bobigny Pablo Picasso) arrêt Eglise de Pantin **puis autobus 147**, départ Eglise de Pantin, arrêt Mairie de Livry-Gargan.
- ✓ **RER B** arrêt Gare d'Aulnay **puis autobus 605** (direction Gare de Le Raincy-Villemomble) arrêt Mairie de Livry-Gargan.
- ✓ **RER E** arrêt Le Raincy-Villemomble **puis autobus 605** (Direction Gare d'Aulnay) arrêt Mairie de Livry-Gargan.



Coupe Jean Moret 2023

Epreuve Nationale Sénior Epée Masculine

SAMEDI 14 et DIMANCHE 15 OCTOBRE 2023

REGLEMENT

Horaires et Formule

Samedi 14 Octobre 2023 (Epreuve qualificative)

Conditions de participation d'après le règlement FFE 2023/2024 :

- L'épreuve qualificative est open.

Formule de l'épreuve qualificative d'après le règlement FFE 2023/2024 :

- Tour de poules à 7 ou 6, avec décalage par club et par comité régional, jusqu'à 25% d'éliminés,
- X tireurs qualifiés à l'issue des poules, pour atteindre 96 tireurs pour l'épreuve nationale,
- En cas d'égalité, les tireurs sont départagés par leur classement initial,
- Tableau d'élimination directe pour qualifier 64 tireurs.

Appel : 10h00
Scratch : 11h30
Début des poules : 12h00

Dimanche 15 Octobre 2023 (Epreuve Nationale)

Mode de sélection pour l'épreuve nationale

- 96 tireurs répartis comme suit :
 - Jusqu'à 16 étrangers classés entre la 1re et la 64e place du classement FIE,
 - Les 16 premiers tireurs du classement FFE (voir Règles communes aux 3 armes),
 - Les X tireurs qualifiés à l'issue des poules de l'épreuve qualificative,
 - Les 64 tireurs qualifiés par le tableau d'élimination directe de l'épreuve qualificative.

Formule de l'épreuve nationale :

- Tour de poules de 6 en 1 ou 2 vagues, avec décalage par club et par comité régional, 64 qualifiés,
- En cas d'égalité, les tireurs seront départagés par un match de barrage en 5 touches,
- Tableau d'élimination directe sans repêchage,
- Un tireur issu de l'épreuve qualificative qui abandonnerait pendant le tour de poules sera classé à la dernière place du classement de l'épreuve nationale

Appel : 8h30
Scratch : 8h45
Début : 9h00



Coupe Jean Moret 2023

Epreuve Nationale Sénior Epée Masculine

SAMEDI 14 et DIMANCHE 15 OCTOBRE 2023

REGLEMENT

🔊 Suivre la compétition 🔊

Vous pourrez suivre les résultats de la compétition sur le lien suivant :

<https://engarde-service.com/index.php?Organisme=arcasso&Event=livry2023-2>

Nous serons également présents tout au long du week-end sur nos différents réseaux (photos, vidéos et peut être d'autres surprises vous attendront).

N'hésitez pas à nous rejoindre dès à présent !!!!!

Retrouvez votre Club
Le Cercle d'Escrime Jean Moret

Sur Internet 

<https://cejm.sportsregions.fr/>

Sur Facebook 

<https://www.facebook.com/Livry-gargan-escrime-CEJM->

Sur Instagram 

https://www.instagram.com/livry_gargan_escrime/1021404264556



Coupe Jean Moret 2023

Epreuve Nationale Sénior Epée Masculine

SAMEDI 14 et DIMANCHE 15 OCTOBRE 2023

REGLEMENT

† Matériel †

Conformément au règlement de la Fédération Française d'Escrime, les Tireurs s'arment et s'équipent sous leur propre responsabilité. Le Cercle d'escrime Jean Moret ne peut être tenu responsable de tout vol ou détérioration de matériel personnel durant la compétition.

Durant la compétition le fournisseur **Royal Escrime** sera à la disposition des tireurs.

📄 Engagements 📄

Pour les tireurs licenciés FFE, les inscriptions devront être effectuées en ligne sur l'extranet de la FFE.

Pour les tireurs non-licenciés à la FFE, merci d'envoyer vos inscriptions par écrit exclusivement à :

Aurélien CLEMENT
4, Rue François Villon
93190 LIVRY-GARGAN

Tel: 06.58.91.98.19

livrygarganescrime@gmail.com ou escrime.aurelien@gmail.com

Les inscriptions se feront :

Du 25 Septembre au mercredi 04 octobre 2023 à 23h59

Le tarif d'engagement est fixé à 25€, et le paiement devra s'effectuer **OBLIGATOIREMENT** sur le lien suivant via **HelloAsso** :

***Pour Rappel :** Si un tireur n'a pas été engagé dans les délais impartis, il pourra être inscrit jusqu'à la publication des poules, et pourra participer à l'épreuve après s'être acquitté d'un droit d'engagement égal à 5 fois le droit d'engagement maximum initialement prévu.*



<https://www.helloasso.com/associations/cejm-livry-gargan/evenements/cn-epée-homme-senior-coupe-jean-moret-livry-gargan-2023>



En cas d'absence de tireurs d'un club engagés à l'épreuve, les responsables du club ou à défaut les autres tireurs présents doivent s'acquitter des frais d'engagement correspondant à la totalité des tireurs engagés par le club, sous peine de se voir exclure de la compétition.



Coupe Jean Moret 2023

Epreuve Nationale Sénior Epée Masculine

SAMEDI 14 et DIMANCHE 15 OCTOBRE 2023

REGLEMENT

! Arbitres !

Les clubs doivent inscrire un arbitre à partir de 4 tireurs engagés (ce dernier doit figurer parmi la liste CNA). Les arbitres engagés par les clubs se tiennent à la disposition de la CNA, qui les convoquera au plus tard le vendredi 6 octobre 2023.

- Ils seront rémunérés sur place suivant les tarifs établis par la FFE.
- Les frais de déplacement des arbitres, seront remboursés par la FFE sur note de frais avec justificatifs et selon le barème fixé par les informations financières 2023-2024.



Les Clubs devront également s'acquitter de la contribution solidaire à l'arbitrage.

Les barèmes suivants seront appliqués et devront **être réglé AU PLUS TARD LE JOUR de la compétition** par le responsable du club ou les tireurs (**nulle participation ne se fera sans acquittement de cette somme au préalable**) Possibilité de paiement sur HelloAsso également :

- Clubs ayant 2 à 3 tireurs engagés → 40€
- Clubs ayant 4 à 8 tireurs engagés → 130€
- Clubs ayant 9 tireurs ou plus engagés → 200€

Les délégations et clubs étrangers sont dispensés d'engager un arbitre mais devront également s'acquitter de la contribution solidaire à l'arbitrage.

Merci dans la limite du possible de venir équipé (poids, pige, chrono, cartons).

🏆 Récompenses 🏆

Les 4 premiers tireurs seront récompensés



🏆 Palmarès des éditions précédentes de la Coupe Jean Moret 🏆

- Saison 2022-2023 :
 1. JERENT Daniel – *Levallois*
 2. MIDELTON Luidgi – *Beauvais*
 3. BORREL Yannick – *Levallois*
 3. BARTHELEMY Rollon – *Levallois*
- Saison 2021-2022 :
 1. CANNONE Romain – *VGA Saint Maur*
 2. BARDENET Alexandre – *Rodez Aveyron*
 3. LOPEZ POURTIER Nelson – *Saint Gratien*
 3. TULEN Rafaël – *Douai CE*





Coupe Jean Moret 2023

Epreuve Nationale Sénior Epée Masculine

SAMEDI 14 et DIMANCHE 15 OCTOBRE 2023

REGLEMENT

🎯 Restauration lors de la compétition 🎯

Une buvette vous sera proposée sur place (boissons, sandwichs, frites, merguez, hotdog etc...)



Ils nous soutiennent pour notre épreuve



ÇA FAIT DU BIEN À L'IMMOBILIER

Axel DUVERGER

06 98 40 13 43 / Axel.duverger@iadfrance.fr



ARC Asso
www.arcasso.fr

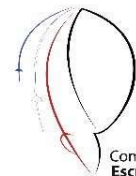

Comité Départemental 93
Escrime



Pour tous renseignements, vous pouvez contacter :

Aurélien CLEMENT *Président* Tél. 06 58 91 98 19

Philippe PLOUVIER *Vice-Président* Tél. 06 07 36 96 05

Maître Jennifer HINGRE BLANC PREVAL Tél. 06 83 62 56 64

E-mail : livrygarganescrime@gmail.com



Hôtel Formule 1 Clichy-sous-Bois★ (accès en voiture – env. 10 min)

Boulevard Emile Zola 93390 CLICHY-SOUS-BOIS

Tel : 08.91.70.52.25



Hôtel Campanile Bobigny★★ (accès en voiture – env. 20 min)

304 av. Paul Vaillant Couturier 93000 BOBIGNY

Tel : 01 48.31.37.55



FAST Hôtel Claye-Souilly★ (accès en voiture – env. 20 min)

2 Rue Ernest Sarron 77410 CLAYE-SOUILLY

Tel : 01 60 27 90 90



CRYSTAL Hôtel Claye-Souilly★ (accès en voiture – env. 20 min)

2 bis Rue Ernest Sarron 77410 CLAYE-SOUILLY

Tel : 01 60 26 00 06



Hôtel Ibis Aulnay Paris Nord Expo★★ (accès en voiture – env. 20 min)

Route Nationale 370, Carr de l'Europe, 93600 Aulnay-sous-Bois

Tel : 01 48 79 19 10



Hôtel Ibis Paris Pantin Eglise★★ (Ligne de bus 147– env. 30 min)

153 av Jean Lolive 93500 PANTIN

Tel : 01 48 10 67 00

Mail : h2082@accor.com