



## FEUILLE DE ROUTE

## INFORMATIEFICHE

<b>Lieu</b> <b>Plaats</b>	Tbilissi (GEO)
<b>Date</b> <b>Datum</b>	03.02.2024
<b>Catégorie</b> <b>Categorie</b>	<b>Epée Dames U20 / Degen Dames U20</b>  Coupe du Monde (FIE #4) / <b>Wereldbeker (FIE #4)</b>

La délégation des tireurs de la FRBCE sélectionnés sera constituée de la manière suivante  
*De KBFS delegatie bestaat uit volgende schermers*

### Epée Dames U20 Individuel

HABRAN Emeline	19.01.2004	BEL CE Braine l'Alleud
----------------	------------	------------------------

<b>Cadre</b> <b>Kader</b>	FFCEB : - VSB : -
<b>Arbitre(s)</b> <b>Scheidsrechter(s)</b>	-
<b>Informations pratiques</b> <b>Praktische informatie</b>	Cf. Note de l'organisateur <i>Zie uitnodiging van de organisatie</i>

### Logistique - Logistiek

Les tireurs organisent et assurent leur déplacement par leurs propres moyens. A titre d'information, les fédérations (FRBCE, FFCEB et VSB) préconisent les dispositions suivantes.

*De schermers organiseren en betalen hun eigen reis. Ter informatie beveelen de Federaties (KBFS, VSB en FFCEB) de volgende regelingen aan :*



<b>Hébergement</b> <b>Overnachting</b>	<b>Hotel Wine Palace</b> 31 Bidzina Kvernadze Street, Saburtalo 0171 Tbilissi, Géorgie		
<b>Transport</b> <b>Vervoer</b>	Transport aérien – <b>Luchtvervoer</b>  <table border="0"><tr><td style="vertical-align: top;"><p>✈️ Vol aller</p><p>Bruxelles-Charleroi (CRL) Istanbul - Sabiha Gokcen (SAW) 1 février, jeu., 2024 Dép.: 14:40 Arr.: 20:00 Vol n°: PC 804 Classe: E ⓘ</p><p>Istanbul - Sabiha Gokcen (SAW) Tbilissi (TBS) 1 février, jeu., 2024 Dép.: 21:50 Arr.: 01:10 Vol n°: PC 318 Classe: E ⓘ</p></td><td style="vertical-align: top;"><p>✈️ Vol retour</p><p>Tbilissi (TBS) Istanbul - Sabiha Gokcen (SAW) 4 février, dim., 2024 Dép.: 05:00 Arr.: 06:30 Vol n°: PC 315 Classe: I ⓘ</p><p>Istanbul - Sabiha Gokcen (SAW) Bruxelles-Charleroi (CRL) 4 février, dim., 2024 Dép.: 08:50 Arr.: 10:35 Vol n°: PC 801 Classe: I ⓘ</p></td></tr></table>	<p>✈️ Vol aller</p> <p>Bruxelles-Charleroi (CRL) Istanbul - Sabiha Gokcen (SAW) 1 février, jeu., 2024 Dép.: 14:40 Arr.: 20:00 Vol n°: PC 804 Classe: E ⓘ</p> <p>Istanbul - Sabiha Gokcen (SAW) Tbilissi (TBS) 1 février, jeu., 2024 Dép.: 21:50 Arr.: 01:10 Vol n°: PC 318 Classe: E ⓘ</p>	<p>✈️ Vol retour</p> <p>Tbilissi (TBS) Istanbul - Sabiha Gokcen (SAW) 4 février, dim., 2024 Dép.: 05:00 Arr.: 06:30 Vol n°: PC 315 Classe: I ⓘ</p> <p>Istanbul - Sabiha Gokcen (SAW) Bruxelles-Charleroi (CRL) 4 février, dim., 2024 Dép.: 08:50 Arr.: 10:35 Vol n°: PC 801 Classe: I ⓘ</p>
<p>✈️ Vol aller</p> <p>Bruxelles-Charleroi (CRL) Istanbul - Sabiha Gokcen (SAW) 1 février, jeu., 2024 Dép.: 14:40 Arr.: 20:00 Vol n°: PC 804 Classe: E ⓘ</p> <p>Istanbul - Sabiha Gokcen (SAW) Tbilissi (TBS) 1 février, jeu., 2024 Dép.: 21:50 Arr.: 01:10 Vol n°: PC 318 Classe: E ⓘ</p>	<p>✈️ Vol retour</p> <p>Tbilissi (TBS) Istanbul - Sabiha Gokcen (SAW) 4 février, dim., 2024 Dép.: 05:00 Arr.: 06:30 Vol n°: PC 315 Classe: I ⓘ</p> <p>Istanbul - Sabiha Gokcen (SAW) Bruxelles-Charleroi (CRL) 4 février, dim., 2024 Dép.: 08:50 Arr.: 10:35 Vol n°: PC 801 Classe: I ⓘ</p>		

### Inlichtingen - **Informations**

<b>Formalités</b> <b>Documenten</b>	Passeport ou carte d'identité en cours de validité obligatoire <b>Geldig paspoort of geldige identiteitskaart vereist</b>
<b>Matériel</b> <b>Materiaal</b>	Normes FIE  Couleurs nationales et flocage du nom <u>obligatoires</u> Fils de corps avec prises transparentes Prise de garde avec deux trous  <i>FIE-normen</i>  <i>Nationale kleuren en naamsvermelding <u>verplicht</u></i> <i>De fiche (in de schelp) met twee afzonderlijke gaten is verplicht</i> <i>De doorzichtige stekkers aan de lichaamsdraden zijn verplicht.</i>
<b>Remarques</b> <b>Opmerkingen</b>	<ul style="list-style-type: none"><li>• Le cadre sportif est la personne vers qui se tourner en cas de problème lors de la compétition</li><li>• Être présent à la salle de compétition au minimum 1H15 avant le début de la compétition</li><li>• <b>Pas de coaching pour des matchs belgo-belges</b></li><li>• <i>De kader (trainer) is de persoon tot wie je je moet wenden in geval van problemen tijdens de wedstrijd.</i></li></ul>



KBFS – FRBCE – KBVF  
**FENCING BELGIUM**

Commission Nationale du Haut niveau  
Nationale TopSport Commissie

<http://fencing-belgium.be> - [international@fencing-belgium.be](mailto:international@fencing-belgium.be)

- *Minstens 1 uur 15 minuten voor het begin van de wedstrijd aanwezig zijn in de wedstrijdhal.*  
*Geen coaching voor matches tussen Belgische schermers*



### **World Cup 2024**

## **FIE Junior World Cup in Women's Epee (Individual and Team)**

**3-4 February, 2024**

**Dear Friends,**

On behalf of the Georgian Fencing Federation, it is great pleasure for me that to Invite you to the FIE Junior World Cup Women's Epee (Individual and Team) Competition, which will be held in Tbilisi on **February 3-4, 2024;**

**Organizers:**

The Fencing Federation of Georgia

**Address:** 49 b, Ave. Chavchavadze, Tbilisi-0162, GEORGIA

**Email:** [fencinggeo@gmail.com](mailto:fencinggeo@gmail.com)

**Dates: February 3-4, 2024;**

**Competition Venue: Tbilisi Sport Palace/ Adress: Tbilisi, 26 May square. 1**

**Schedule of the Competition (World Cup – 2024):**

Saturday, February 3:

**Women's Epee Individual:**

- 07: 30 – Venue Open;
- 07: 30 – 08: 30: Payment/ Weapon Control;
- 09: 00 – Start of the Competition;
- 11: 00 – Direct elimination;
- 17: 00 - Semifinals and Final;
- Followed by: Medals Ceremony;

Sunday, February 4:

**Womens's Team:**

- 07: 30 – Venue Open;

- 07: 30 – 08: 30: Payment/ Weapon Control;
- 09: 30 – Start of the Team Competition, Table DE;
- 15: 00 – Match for 3<sup>rd</sup> place;
- 16: 00 - Final;
- Followed by: Medals Ceremony;

Detailed schedule you can receive day before the competition regarding the number of participants;

**Entry:** Open to all fencers with valid 2023-2024 FIE License. No fencer is allowed to take part in an official event of the FIE unless she is at least 13 years old on 1 January in the year of the competition. Entries of fencers, teams and referees can only be made at the FIE website, [www.fie.org](http://www.fie.org), respecting the deadlines specified in the FIE Rules (cf. o.54).

**Entry fee:**

- Individual competition: EUR 25;
- Team competition: EUR 150;

The entry fee can be paid at registration before the start of the competition or by cash;

**Referee Obligation:**

Participating countries must be accompanied by referee with FIE A or B licenses as below (cf. t.35). Delegations not respecting the quota must pay a fine of **EUR 1000 per referee;**

1-4 fencers No referee required

5-9 fencers 1 referee

10 or more 2 referees

TEAM COMPETITION

1 team 1 referee

**Formula:**

**Individual competitions** – One qualifying round of pools, a preliminary direct elimination table, a main direct elimination table of 64 fencers to qualify for a final by direct elimination;

**Team competitions** – Integral direct elimination with a direct elimination table which may be incomplete. All places in the table up to 16th place will be fought for. From 17th place onwards teams will be classified, within each round of the table, according to their initial place in the table. The first four teams will be placed in the direct elimination table according to the current official team ranking of the FIE (cf. o.86); the remaining ranked teams will be placed in the table by drawing of lots in pairs. The teams that are not classified will occupy the last places in the table, and will be separated by drawing of lots (cf. o.42-o.47);

**Doping:**

Doping control will be done according to FIE rules;

**Visa Support: Kindly check for visa requirements to Georgia before making your ticket reservations. Those who need visa assistance and/or visa support, please contact [fencinggeo@gmail.com](mailto:fencinggeo@gmail.com) no later than 10 November 2023;**

**Accommodation and Transport:**

**Official hotels:**

**1.**

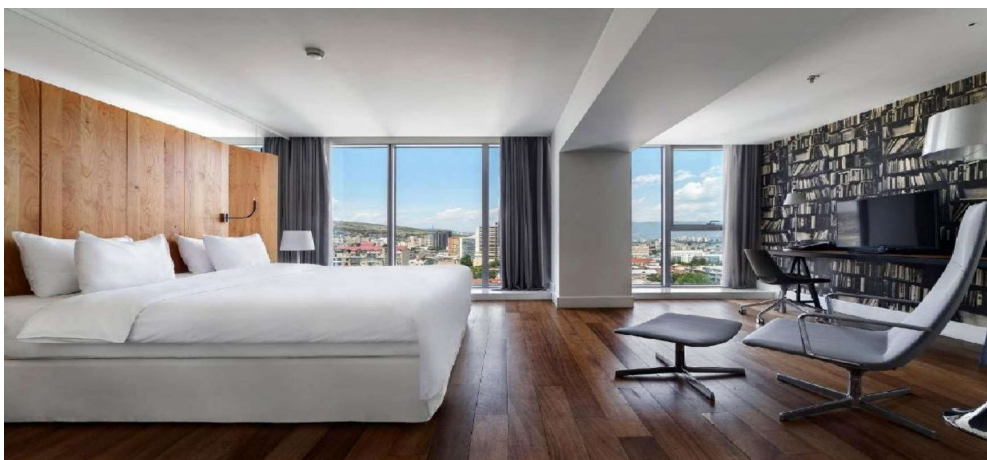

**Rooms:**

Standard Class single 110 €

Standard Class double/twin

140 €

**2.**



**Rooms:**

Standard Class single 85 €

Standard Class double/twin

110 €

**Transfer****Transfer – AIRPORT-hOTEL- AIRPORT 1 PERSON – 80 EURO**

Kindly contact by email: [fencinggeo@gmail.com](mailto:fencinggeo@gmail.com) no later than **20 January, 2023** if you wish to avail of the special hotel rates provided by the Organizers;

**Bank transfer Information:****BANK DETAILS FOR TRANSFERS IN  
EURO IN FAVOUR OF  
CUSTOMER OF JSC BANK OF GEORGIA**

Intermediary Bank	Commerzbank, Frankfurt, Germany; SWIFT: COBADEFF
Account With Institution	Bank of Georgia, SWIFT: BAGAGE22; 29a Gagarin street, Tbilisi 0160, Georgia
Beneficiary	LLC MXOLOD SPORTISTVIS
Account	GE41BG000000570056462
Tel	(+995 32) 2 444 444
E-Mail	welcome@bog.ge

Successfully yours

**Merab BAZADZE**

President of the Georgian Fencing Federation